

Č.j.:SEK/524/21



ČESKOMORAVSKÁ MYSLIVECKÁ JEDNOTA, z.s.

Lešanská 1176/2a, 141 00 Praha 4, tel.: +

MĚSTSKÝ ÚŘAD KRALOVICE	
Č.j.: <i>SEM/524/21</i>	zpracováno: <i>mail</i>
DOŠLO: 07-01-2021	kontaktní nám.
SZ: <i>SEM/130/2021</i>	
počet listů: <i>1</i>	počet příloh: počet listů příloh: druh přílohy:

Obcím s rozšířenou působností

V Praze 5. 1. 2021

Č.j.: s/2021/01

Věc: Žádost o poskytnutí informací

Vážená paní starostko, vážený pane starosto,

na základě zákona č. 106/1999 Sb. o svobodném přístupu k informacím bych Vás rád jménem Českomoravské myslivecké jednoty, z.s. požádal o následující:

- seznam vydaných loveckých lístků a čísel potvrzení, na základě kterých byly tyto lístky vydány (pokud jde o potvrzení o vykonané zkoušce vydané Českomoravskou mysliveckou jednotou, z.s.) a to za uplynulých deset let, tedy za období 2010 – 2020

Naše organizace bohužel často spolu s Policií ČR řeší případy na podezření padělání potvrzení o vykonané zkoušce, tedy úřední listiny, a proto bychom za poskytnutí podkladů, které bychom mohli porovnat s naším archivem vydaných potvrzení, byli vděční.

Děkujeme za součinnost.

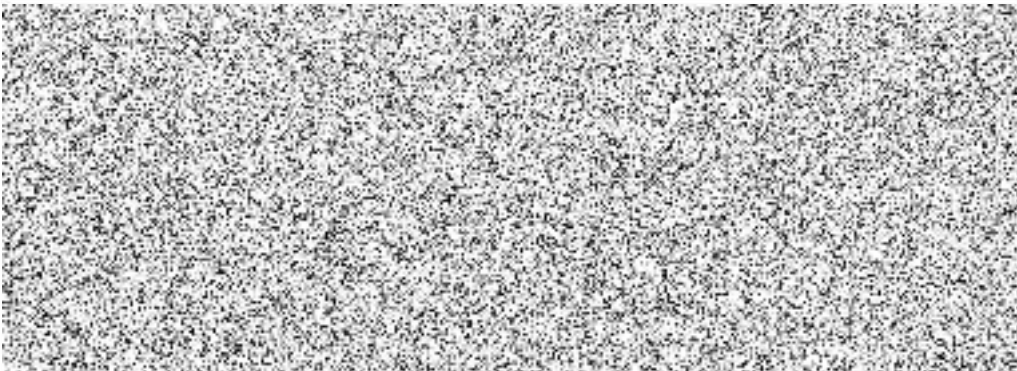



ČESKOMORAVSKÁ MYSLIVECKÁ JEDNOTA, Z.S.

adresa k doručování: Lešanská 1176/2a, 141 00 Praha 4 - Chodov; reg. pod sp. zn. L 4114 ve spolkovém rejstříku vedeném Městským soudem v Praze; IČ: 00443174; sídlo: Jungmannova 32/25, 115 25 Praha 1; tel.: [redacted]
ID: tmif5k2

Obcím s rozšířenou působností

V Praze dne 11. 1. 2021
Č.j.: s/2021/06

Věc: Upřesnění žádosti ze dne 5. 1. 2021

Vážená paní starostko, vážený pane starosto,

s omluvou upřesňujeme předchozí žádost č.j: s/2021/01 ze dne 5. 1. 2021 o poskytnutí informací, týkajících se evidence loveckých lístků vydaných na základě námi vystavených potvrzení o složení zkoušky z myslivosti.

Výstupy potřebujeme v elektronické podobě (ideálně excelová tabulka), měly by obsahovat: jméno a příjmení držitele vydaného loveckého lístku, číslo potvrzení o vykonané zkoušce a okresní myslivecký spolek, který potvrzení vystavil. Jiné údaje nepotřebujeme, jde nám o spárování námi vydaných potvrzení a těch, která se pak objeví u vás při žádosti o vystavení loveckého lístku.

Informace ve formě tabulky, prosíme, zašlete na adresu [redacted] případné dotazy směřujte buď na tento e-mail nebo na telefon [redacted]

Děkujeme za součinnost.

