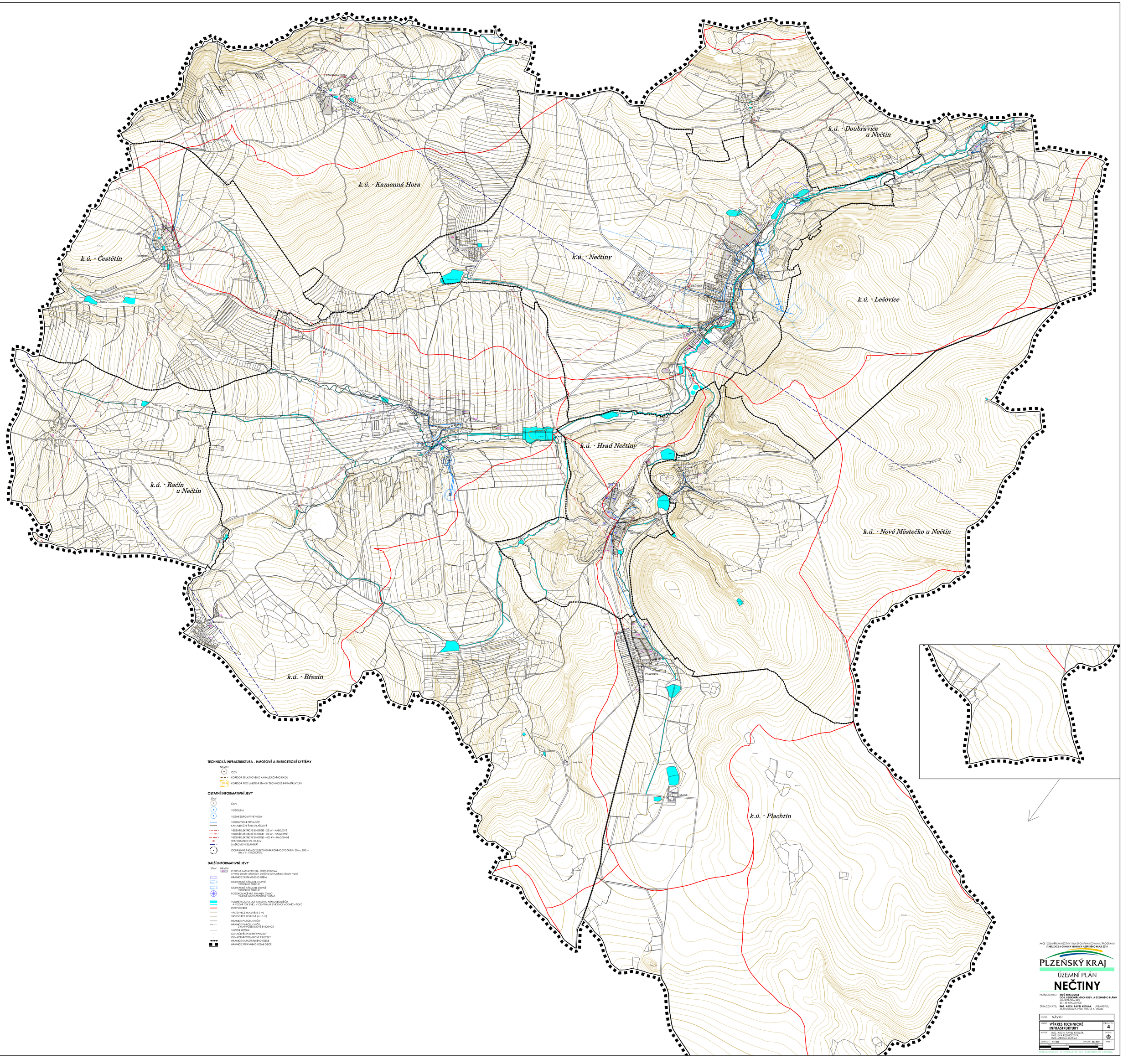
k.ú. - Kamenná Hora
k.ú. - Doubravice u Nečtin
k.ú. - Nečtiny
k.ú. - Lešovice
k.ú. - Hrad Nečtiny
k.ú. - Nové Městečko u Nečtin
k.ú. - Plachtín
k.ú. - Březín
k.ú. - Račín u Nečtin
k.ú. - Čestětín
TECHNICKÁ INFRASTRUKTURA - HMOTOVÉ A ENERGETICKÉ SYSTÉMY
NÁVRH
ČOV
KORIDOR SPLAŠKOVÉHO KANALIZAČNÍHO ŘADU
KORIDOR PRO UMÍSTĚNÍ STAVBY TECHNICKÉ INFRASTRUKTURY
OSTATNÍ INFORMATIVNÍ JEVY
STAV
ČOV
VODOJEM
VODNÍ ZDROJ PITNÉ VODY
VODOVODNÍ PŘÍVADĚČ
KANALIZAČNÍ ŘAD SPLAŠKOVÝ
VEDENÍ ELEKTRICKÉ ENERGIE - 22 kV - KABELOVÉ
VEDENÍ ELEKTRICKÉ ENERGIE - 22 kV - NADZEMNÍ
VEDENÍ ELEKTRICKÉ ENERGIE - 400 kV - NADZEMNÍ
TRAFOSTANICE 22 / 0.4 kV
SMĚROVÉ VYSÍLÁNÍ RRT
OCHRANNÉ PÁSMO TELEKOMUNIKAČNÍHO STOŽÁRU - 30 m, 200 m dle z. č. 151/2000 Sb.
DALŠÍ INFORMATIVNÍ JEVY
STAV NÁVRH
PLOCHA ZASTAVITELNÁ, PŘESTAVBOVÁ (vyjma plách veřejných parků a komunikací všech typů)
HRANICE ZASTAVĚNÉHO ÚZEMÍ
OCHRANNÉ PÁSMO II. STUPNĚ VODNÍHO ZDROJE
OCHRANNÉ PÁSMO III. STUPNĚ VODNÍHO ZDROJE
POZOROVACÍ VRT, PRAMEN ČHMÚ VČETNĚ OCHRANNÉHO PÁSMA
VODNÍ PLOCHA DLE KATASTRU NEMOVITOSTÍ ČR A VODNÍ TOK EVID. V CENTRÁLNÍ EVIDENCI VODNÍCH TOKŮ
ROZVODNICE
VRSTEVNICE HLAVNÍ (6 2 m)
VRSTEVNICE ZESÍLENÁ (6 10 m)
HRANICE PARCEL KN ČR
HRANICE PARCEL KN ČR Z MAP POZEMKOVÉ EVIDENCE
VNITŘNÍ KRESBA
OZNAČENÍ STAVEBNÍ PARCELY
OZNAČENÍ POZEMKOVÉ PARCELY
HRANICE KATASTRÁLNÍHO ÚZEMÍ
HRANICE SPRÁVNÍHO ÚZEMÍ OBCE
AKCE "ÚZEMNÍ PLÁN NEČTINY" BYLA SPOLUFINANCOVÁNA Z PROGRAMU
STABILIZACE A OBNOVA VENKOVA PLZEŇSKÉHO KRAJE 2018
PLZEŇSKÝ KRAJ
ÚZEMNÍ PLÁN
NEČTINY
POŘIZOVATEL : MIŮ KRALOVICE
ODB. REGIONÁLNÍHO ROZV. A ÚZEMNÍHO PLÁNU
MANĚTÍNSKÁ 492
331 43 KRALOVICE
ZPRACOVATEL : ING. ARCH. PAVEL KROLÁK, URBANIST.EU
ZÁZVORKOVA 1998, PRAHA 5, 155 00
STUPEŇ : NÁVRH
VÝKRES : VÝKRES TECHNICKÉ INFRASTRUKTURY
ČÍSLO VÝK. 4
AUTOŘI : ING. ARCH. PAVEL KROLÁK, ING. EVA ŘEZNÍČKOVÁ, ING. MICHAL ŠATAVA
SEVER :
MĚŘÍTKO : 1 : 5 000
DATUM : 02/ 2021
PARÉ :
DOKUMENTACE JE CHRÁNĚNA DLE AUTORSKÉHO ZÁKONA