INTEGROVANÝ OPERAČNÍ PROGRAM
EVROPSKÁ UNIE
EVROPSKÝ FOND PRO REGIONÁLNÍ ROZVOJ
ŠANCE PRO VÁŠ ROZVOJ

projektant

Ing. arch. Ladislav Bareš

ateliér:
PAFF - architekti
Na Zápotočí 18/1944
101 00 Praha 10

sídlo firmy:
PAFF - architekti, v. o. s.
Bulharská 1023/17
101 00 Praha 10

Ing. arch. Ladislav Bareš
autorizovaný architekt ČKAI 01 122

1/A

VÝKRES ZÁKLADNÍHO ČLENĚNÍ ÚZEMÍ - ÚP KOŽLANY

M 1 : 5 000 (TISK M 1: 7000)
BŘEZEN 2012

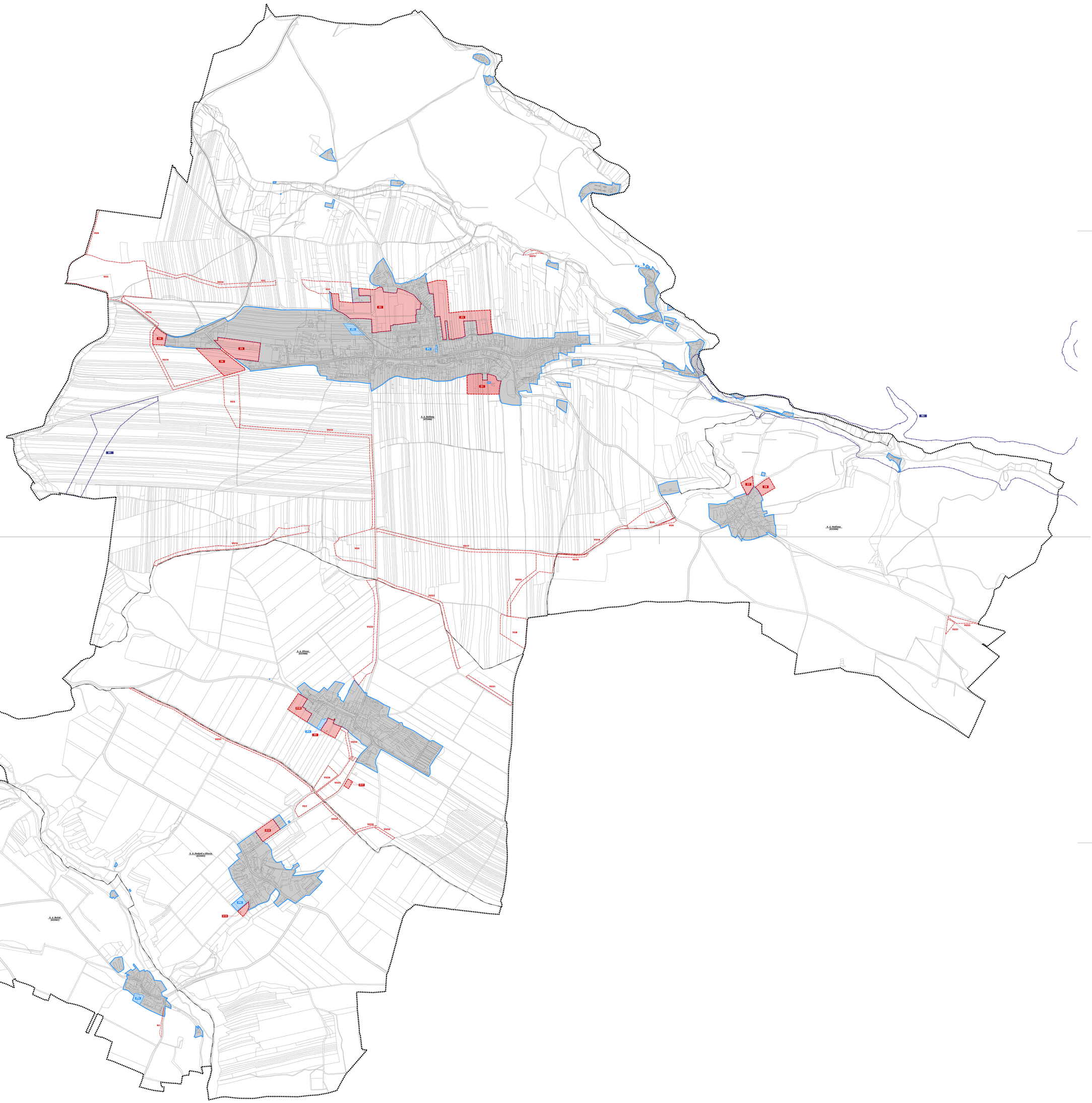

1/B

VÝKRES ZÁKLADNÍHO ČLENĚNÍ ÚZEMÍ - ÚP KOŽLANY

M 1 : 5 000 (TISK M 1: 7000)
BŘEZEN 2012

projektant

Ing. arch. Ladislav Bareš

ateliér:
PAFF - architekti
Na Zápotočí 18/1944
101 00 Praha 10

sídlo firmy:
PAFF - architekti, v. o. s.
Bulharská 1023/17
101 00 Praha 10

Ing. arch. Ladislav Bareš
autorizovaný architekt ČKAI 01 122

INTEGROVANÝ OPERAČNÍ PROGRAM
EVROPSKÁ UNIE
EVROPSKÝ FOND PRO REGIONÁLNÍ ROZVOJ
ŠANCE PRO VÁŠ ROZVOJ