KLAD LISTŮ VÝKRESU

PLOCHY S ROZDÍLNÝM ZPŮSOBEM VYUŽITÍ - urbanistická koncepce

	STAV	NÁVRH	KÓD	
PLOCHY BYDLENÍ			BI / BH	PLOCHY BYDLENÍ - V RODINNÝCH DOMECH - VENKOVSKÉ
			BK / BK	PLOCHY BYDLENÍ - V BYTOVÝCH DOMECH
PLOCHY SMÍŠENÉ OBYTNÉ			SV / SV	PLOCHY SMÍŠENÉ OBYTNÉ - VENKOVSKÉ
			SM / SM	PLOCHY SMÍŠENÉ OBYTNÉ - MĚSKÉ
PLOCHY OBČANSKÉHO VYBAVENÍ			OS / OS	PLOCHY OBČANSKÉHO VYBAVENÍ - VEŘEJNÁ INFRASTRUKTURA
			OV / OV	PLOCHY OBČANSKÉHO VYBAVENÍ - VŠEOBECNÝCH A SPORTOVNÍ (VŠŠ)
			OK	PLOCHY OBČANSKÉHO VYBAVENÍ - KOMERČNÍ ZÁŘEDNÉ HALA A STŘEDNÍ
			OV / OV	PLOCHY OBČANSKÉHO VYBAVENÍ - HŘBITOVY
PLOCHY SMÍŠENÉ VÝROBNÍ			VS / VS	PLOCHY SMÍŠENÉ VÝROBNÍ - RŮZNÉ(LIGHT VÝROBY A SLUŽEB)
PLOCHY VEŘEJNÉ A KOLEKTIVNÍ			VL / VL	PLOCHY VÝROBY A SKLADOVÁNÍ - LEHKÝ PRŮMYSL
			VT / VT	PLOCHY VÝROBY A SKLADOVÁNÍ - LEHKÝ PRŮMYSL
PLOCHY SYSTÉMU SÍDELNÍ ZELENĚ			ZS / ZS	PLOCHY SYSTÉMU SÍDELNÍ ZELENĚ - SOUKROMÁ A VYHRAZENÁ
			ZV / ZV	PLOCHY SYSTÉMU SÍDELNÍ ZELENĚ - OCHRANNÁ A IZOLAČNÍ
			P	PLOCHY SYSTÉMU SÍDELNÍ ZELENĚ - PŘÍRODNÍHO CHARAKTERU V SÍDLI
			ZP	PLOCHY SYSTÉMU SÍDELNÍ ZELENĚ - PARKOVÁ A VEŘEJNÁ ZELENĚ
PLOCHY REKREACE			RN / RN	PLOCHY REKREACE - NA POZEMCÍCH PŘÍRODNÍHO CHARAKTERU
			R	PLOCHY REKREACE - ZAHRADKÁŘSKÉ OSADY
			RX	PLOCHY REKREACE - SPECIFICKÁ (RENTACÍ/LAV - VEŘEJNÁ NÁBŘEŽÍ, PLÁŽ)
PLOCHY TECHNICKÉ INFRASTRUKTURY			TI / TI	PLOCHY TECHNICKÉ INFRASTRUKTURY - INŽÝNÝRSKÉ SÍTI (VN/VV)
PLOCHY DOPRAVNÍ INFRASTRUKTURY			DS / DS	PLOCHY DOPRAVNÍ INFRASTRUKTURY - SILNIČNÍ
			DZ / DZ	PLOCHY DOPRAVNÍ INFRASTRUKTURY - ŽELEZNIČNÍ
PLOCHY ZMĚKČENÉ			W	PLOCHY ZMĚKČENÉ - ORNÁ PŮDA
			NSL / NSL	PLOCHY ZMĚKČENÉ - NÁSYP A ROZPTYLOVÁ ZELEŇ, ZELENÁ ZONA - ZÁMECKÝ PARK
PLOCHY PŘÍRODNÍ			LP / LP	PLOCHY PŘÍRODNÍ - LESNÍ ZELENĚ, VEŘEJNÁ ZELEŇ A DOPROVODNÁ ZELEŇ V KRAJINĚ
PLOCHY LESNÍ			PL / PL	PLOCHY LESNÍ - PLOCHY LESNÍHO PRO FUNKCI LESA (PUPFL)
PLOCHY VODNÍ A VODOHOSPODÁŘSKÉ			V	PLOCHY VODNÍ A VODOHOSPODÁŘSKÉ
PLOCHY VEŘEJNÉ PROSTRANSTVÍ			VP / VP	PLOCHY VEŘEJNÉHO PROSTRANSTVÍ (VEŘEJNÉ PROSTRANSTVÍ - VYUŽITÍ PŘEVÁŽNĚ PRO TRVÁ VÝDUHNÁNÍ) (VE VAZBĚ NA INFRASTRUKTURU)

ZÁKLADNÍ ČLENĚNÍ ÚZEMÍ

STAV / NÁVRH

- HRANICE PLOCH ZÁSTAVBY
- HRANICE PLOCH PŘESTAVBY
- HRANICE PLOCHY ZMĚNY V KRAJINĚ
- PLOCHA, KDE ZMĚNU PROVÁDÍ DŘÍVE ÚZEMNÍ STUDIE
- HRANICE SATELIT/BUDOVY DŘÍVE

VODNÍ ZDROJE

NÁVRH

- REZERVA PRO VODNÍ NÁDRŽ STRAŽISTĚ (SE ZÁP. PLEŠIVECKÝ ŠPÝLA)

TECHNICKÁ INFRASTRUKTURA

NÁVRH

- KORIDOR PRO PLYNOVOD VTL DN, VELKOSTICE - RS NEČTINY (PŘEDÁVACÍ ZBIRÍ VZ 100 m)
- ČOV
- TRANSFORMACE 22/0,4 kVV

DOPRAVNÍ INFRASTRUKTURA - OSTATNÍ

STAV / NÁVRH

- SJEZDY VP (zasmrcnin oddělením dle typu)
- ÚČELOVÁ KOMUNIKACE
- ÚČELOVÁ KOMUNIKACE
- KORIDOR PĚŠÍ TURISTICKÉ (NAČTENÉ TRASY)
- KORIDOR V TRUBNÍ PŘÍ ŽEDKY
- KORIDOR NAČTENÉ ŽEDKY
- KORIDOR CYKLOŽEDKY

ÚZEMNÍ SYSTÉM EKOLOGICKÉ STABILITY

STAV / NÁVRH

- NADREGIONÁLNÍ BIOCENTRUM
- NADREGIONÁLNÍ BIOKORIDOR
- REGIONÁLNÍ BIOCENTRUM
- REGIONÁLNÍ BIOKORIDOR
- LOKÁLNÍ BIOCENTRUM
- LOKÁLNÍ BIOKORIDOR

OCHRANA HISTORICKÉ ZÁSTAVBY (dle Část II. kapitola è ÚP)

STAV / NÁVRH

- PAMÁTKOVÁ ZÓNA
- ARCHAEOLOGICKÉ NALEZIŠTĚ / ZÁSTAVBY
- KULTURNÍ PAMÁTKY A OBJEKTY V PAMÁTKOVÉM ZÁJMU

OSTATNÍ INFORMATIVNÍ JEVY

STAV

- VÝŠEVNÍCE ZÓBRANĚNÍ (0 10 m)
- VÝŠEVNÍCE ORLAČEK (0 5 m)
- HRANICE PARCEL V KN ČR
- HRANICE PARCEL V KN ČR (SE ZNÁZORNĚNÍM ZÁKLADNÍCH)
- VNITŘNÍ KRESBA
- ČÍSLO PARCELY (NEBOVÉ PARCELY)
- ČÍSLO PARCELY (NEBOVÉ PARCELY)
- HRANICE KATASTRÁLNÍHO ÚZEMÍ
- HRANICE BŘEHOVÉ ÚZEMÍ

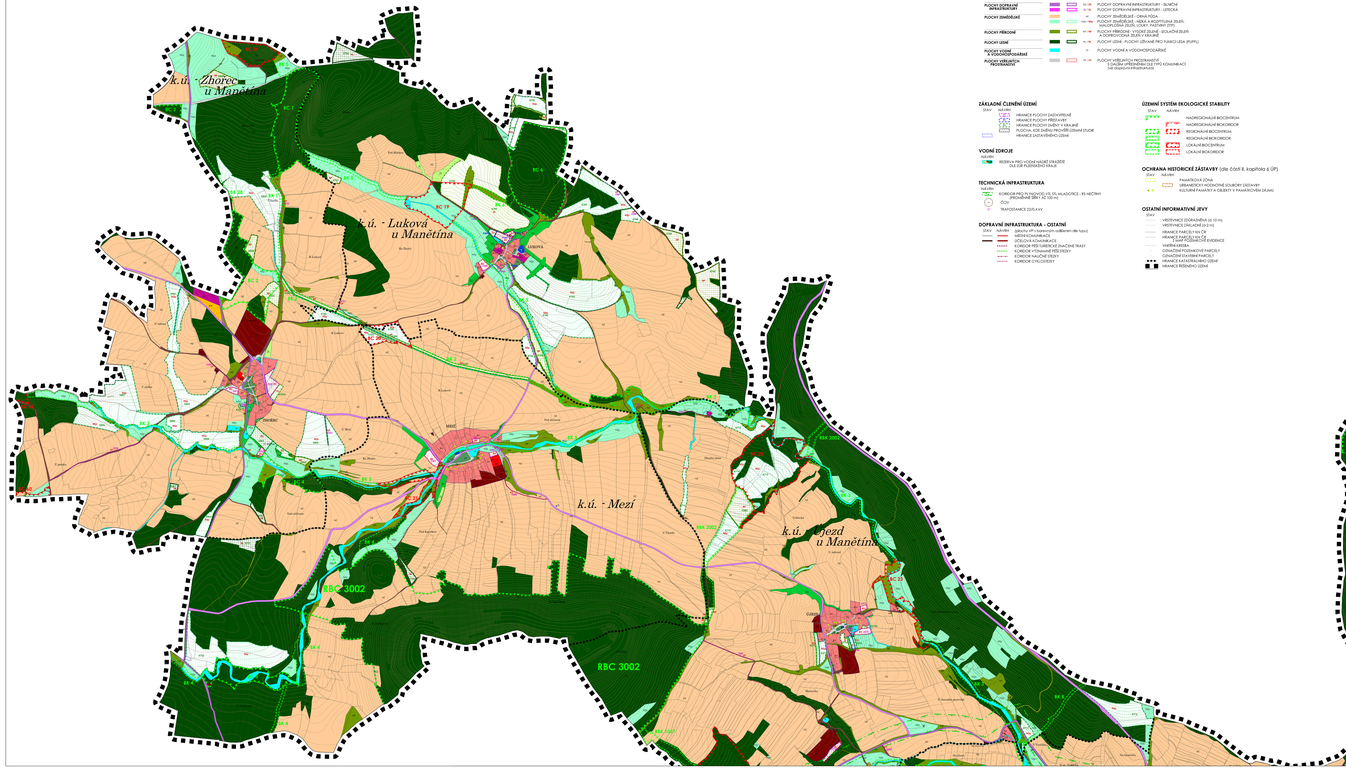

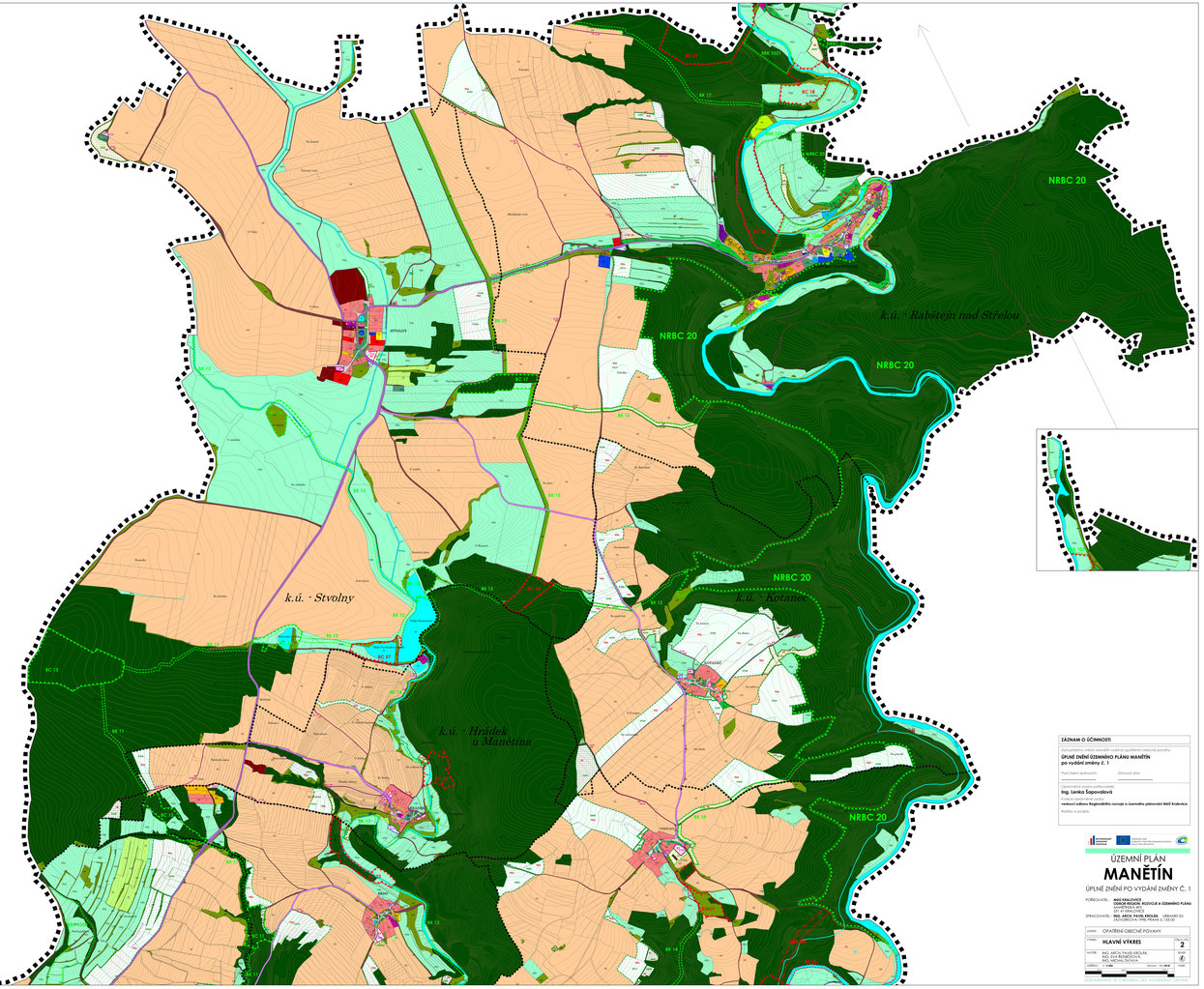

ZÁZNAM O ÚČINNOSTI

„Opatření obecné povahy" - Úplné znění Územního plánu Manětín po vydání změny č. 1

ÚPLNÉ ZNĚNÍ ÚZEMNÍHO PLÁNU MANĚTÍN po vydání změny č. 1

Pod číslem jednacím *Zámecké Žíno*

Oprávněná úřední osoba pořizovatele:

Ing. Lenka Saporovková

Podpis a razítko:

Vydalo zastupitelstvo obce:

radnicí sídlem Regionálního rozvoje a územního plánování MAS Krušnice

Podpis a razítko:

Evropská unie
Evropský fond pro regionální rozvoj
INVESTICE DO ROZVOJE VENKOVSKÉ OBLASTI

ÚZEMNÍ PLÁN
MANĚTÍN

ÚPLNÉ ZNĚNÍ PO VYDÁNÍ ZMĚNY Č. 1

POROVNATEL:	**MAS KRUŠNICE** ÚZEMNÍ PLÁNY, ÚZEMNÍ STUDIE A ÚZEMNÍ PLÁNY SOUSEDNÍCH OBCÍ
ZPRACOVATEL:	**ING. ARCH. PAVEL KROLAK** - URBANISTICKÁ ZAHRADA 1996, PRAHA 6, 160 00
STAVBA:	OPATŘENÍ OBECNÉ POVAHY
STUPEŇ:	**HLAVNÍ VÝKRES**
AUTOR:	ING. ARCH. PAVEL KROLAK, ING. ARCH. ZDENĚK ŠVÁCH, ING. MONIKA BICHOVÁ
DATUM:	12/2020
M:	1:5 000

2 / 4

ZÁSTAVBA V ÚZEMNÍM PLÁNU JE VYZNAČENA ŠEDĚ