INTEGROVANÝ OPERAČNÍ PROGRAM

EVROPSKÁ UNIE
EVROPSKÝ FOND PRO REGIONÁLNÍ ROZVOJ
ŠANCE PRO VÁŠ ROZVOJ

projektant

Ing. arch. Ladislav Bareš

ateliér:
PAFF - architekti
Na Zápotočí 18/1946
101 00 Praha 10

sídlo firmy:
PAFF - architekti, s. r. o.
Bulharská 1023/17
101 00 Praha 10

Ing. arch. Ladislav Bareš
autorizovaný architekt ČKAI 01 123

2/A

HLAVNÍ VÝKRES - ÚP KOŽLANY

M 1 : 5 000 (TISK M 1: 7000)
BŘEZEN 2012

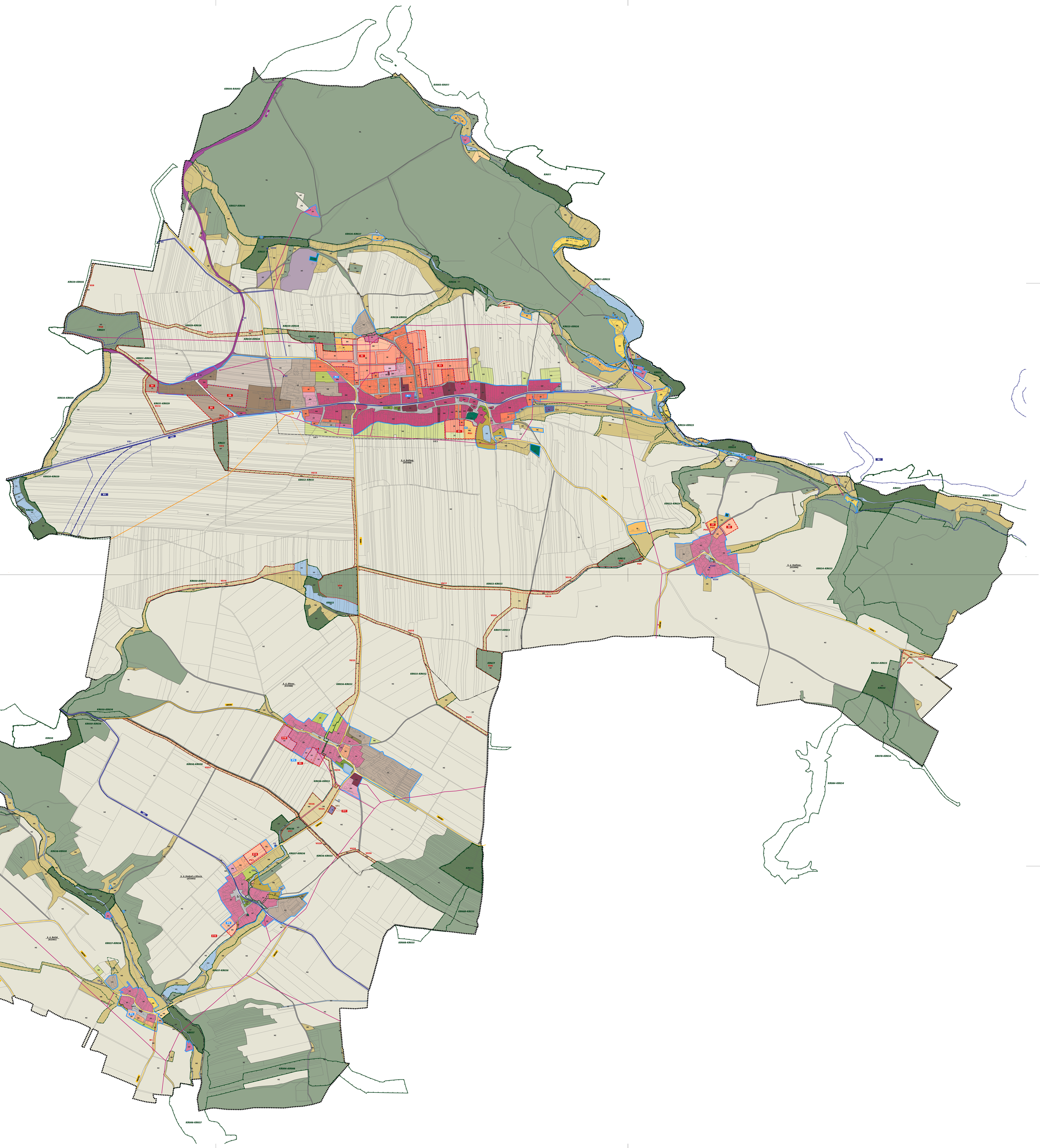

2/B

HLAVNÍ VÝKRES - ÚP KOŽLANY

M 1 : 5 000 (TISK M 1: 7000)
BŘEZEN 2012

projektant

Ing. arch. Ladislav Bareš

ateliér:
PAFF - architekti
Na Zápotočí 18/1946
101 00 Praha 10

sídlo firmy:
PAFF - architekti, s. r. o.
Bulharská 1023/17
101 00 Praha 10

Ing. arch. Ladislav Bareš
autorizovaný architekt ČKAI 01 123

INTEGROVANÝ OPERAČNÍ PROGRAM

EVROPSKÁ UNIE
EVROPSKÝ FOND PRO REGIONÁLNÍ ROZVOJ
ŠANCE PRO VÁŠ ROZVOJ